Mach mit beim Plauder-Tandem

Du wohnst in der Oberen Altstadt in Minden?
Hast du Lust einen Nachbarn oder eine Nachbarin kennenzulernen?
Wir bringen dich mit einem Nachbarn oder einer Nachbarin zusammen.
Du meldest dich an und wir suchen dir einen Plauder-Partner.
Ihr könnt zusammen plaudern. (Plaudern bedeutet sich unterhalten.)
Zusammen seid ihr ein Plauder-Tandem. Ihr entscheidet,
worüber ihr euch unterhaltet, zum Beispiel über ein Buch oder einen Film.

Ihr entscheidet, wie ihr plaudern wollt:

- Briefe schreiben
- telefonieren
- zusammen spazieren gehen
- zusammen joggen (rennen)
- zusammen Rad fahren

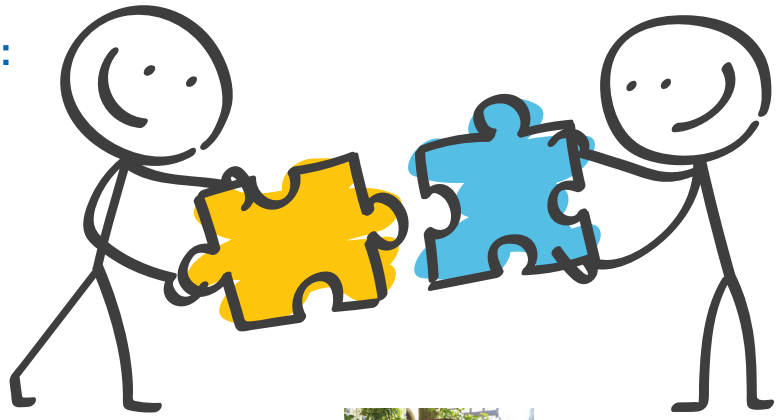

Möchtest du beim Plauder-Tandem mitmachen?
Schreibe deine Wünsche auf der nächsten Seite auf.
Den Handzettel wirfst du in einen von unseren Brief-Kästen. Es gibt 3 Brief-Kästen:

- Der Brief-Kasten vom Quartiers-Büro ist in der Obermarktstraße 29 bei dem Alten Lagerhaus.
- Die Brief-Kästen im Schnurrviertel sind am Friedensplatz und an der Ecke Ritterstraße / Königstraße.

Der letzte Tag zum Einsenden des Handzettels ist der 31. Januar 2021.
Der 1. Sonntag für das Plaudern ist am 21. Februar 2021.

Das sind die Regeln zum Plaudern:

1. Eine gute Zeit zum Plaudern ist zum Beispiel jeden Sonntag von 15 bis 17 Uhr.
2. Du willst über Briefe plaudern?
   Du kannst die Briefe jederzeit im Quartiers-Büro ein werfen.
   Das Quartiers-Büro bringt den Brief zum Plauder-Partner.
3. Es gibt viele Themen zum Plaudern.
   Zum Beispiel: Du kannst dir Bücher und Filme in der Bibliothek leihen. Später kannst du mit deinem Tandem-Partner darüber sprechen.

Bitte kreuze deine Wünsche an:

So möchte ich plaudern:	Mein liebstes Plauder-Thema:	So kann man mich erreichen:
☐ Briefe schreiben	☐ Buch	Name:
☐ telefonieren	☐ Film	Post-Adresse:
☐ spazieren gehen	☐ Kochen	Telefon-Nummer:
☐ joggen	☐ Anderes Thema:	E-Mail-Adresse:
☐ Fahrrad fahren		Alter:

Hinweis: Der Text wurde in Einfacher Sprache geschrieben. Einfache Sprache verstehen viele Menschen besser, zum Beispiel Menschen die Deutsch lernen.

Eine Zusammen-Arbeit vieler Akteure in der Oberen Altstadt

QUARTIER OBERE ALTSTADT · DEINE SIMEONS HERBERGE · young caritas · Evangelisches Familienzentrum St. Martini · Gefördert durch die AktionMENSCH

Für alle – mitten in Minden Eine-Welt-Schule Gemeinschaftsgrundschule der Stadt Minden · caritas · Diakonische Stiftung Wittekindshof · SkF · Herder Gymnasium · TSV GWD Minden

Jugiouse · Seniorenzentrum Robert-Nussbaum-Haus | AWO · stabi stadtbibliothek minden · Gesellschaft für Christlich-Jüdische Zusammenarbeit Minden e.V.

Redaktion Quartiersbüro Obere Altstadt Minden, **Stand** 12/2020